

# DECO estilo

ARQUITECTURA

DECORACIÓN

TENDENCIAS

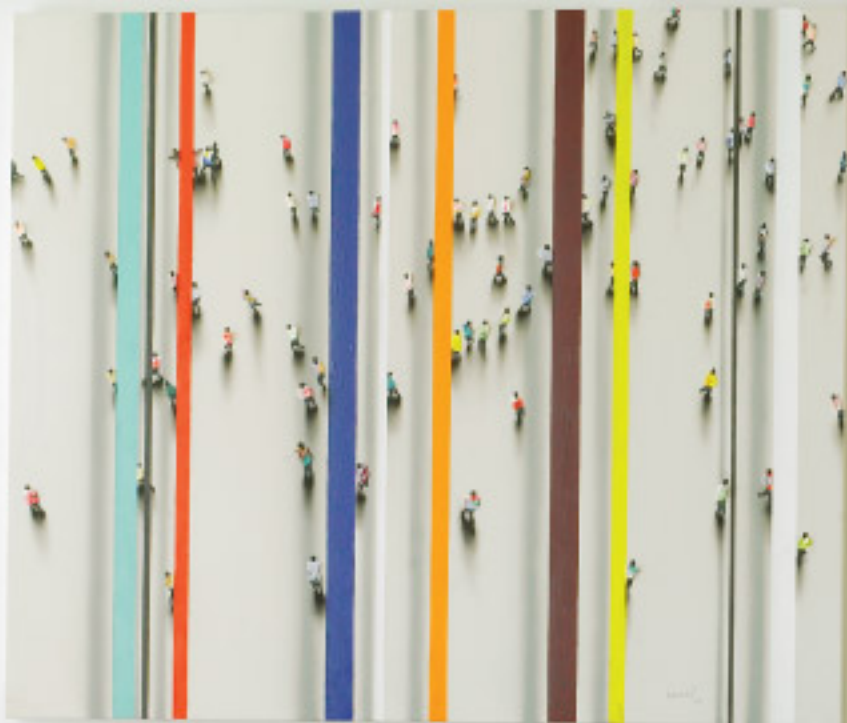

## UN ESPACIO PARA EL ARTE

Un departamento moderno y ecléctico con innumerables obras de arte.

**FERIA MAISON & OBJECT**

**ESPECIAL DE OFICINAS**



\$ 4,90  
ENC. No



# ESPECIAL DE COCINAS

Diseño y función son la combinación perfecta para las cocinas de hoy. Materiales de última generación, revestimientos innovadores y electrodomésticos inteligentes.

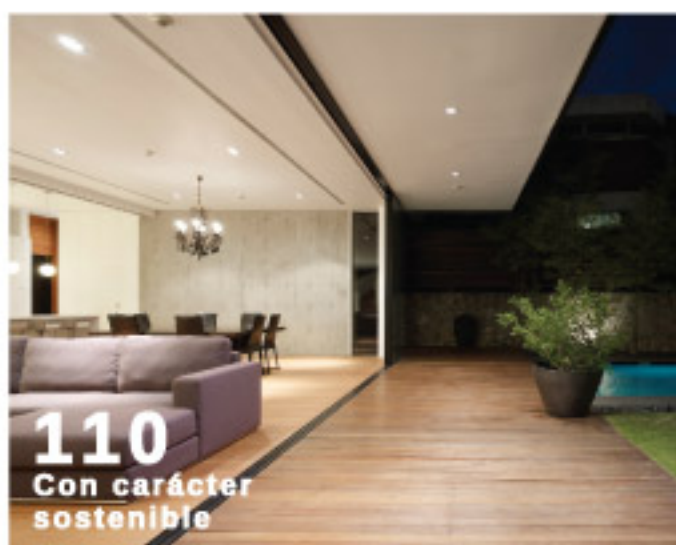

# Contenido

- 14** Invitado VIP: Arq. Int. Gabriela Parra
- 16** Antesala
- 34** Actualidad: 50 años, Roche Bobois
- 38** Ambientes: Funcional y práctica
- 54** Complementos: Especial de oficinas
- 58** Espacios: Rosas & Xocolate
- 74** Especial de cocinas
- 102** Complementos: Un rincón gourmet
- 110** Arquitectura: Con carácter sostenible

- 120** Interiores: Un espacio para el arte
- 132** Arquitectura: Entorno natural
- 140** Arquitectura: Luminosa calidez
- 152** Interiores: Juego de espacios
- 158** Actualidad: Maison & Object
- 164** Libros
- 174** Casa al día
- 176** Flash Deco
- 178** Datos y direcciones
- 186** Publicidades

# UN ESPACIO PARA EL ARTE

Un departamento que se puede describir como moderno y ecléctico. Un espacio que proporciona una atmósfera pacífica y relajada, donde poder disfrutar cada día de sus innumerables obras de arte.

DISEÑO INTERIOR: ASSURE INTERIORS INC. FOTOGRAFÍA: MARK ROSKAMS TEXTO: GABRIELA MORALES





La sala principal que posee una espectacular vista del océano está decorada con piezas de Ralph Pucci, 2 sofás diseñados por Christophe Delcourt, una mesa de centro diseñada por Janette Laverriere y un sillón diseñado por Vladimir Kagan, entre otras piezas de colección.



Este espectacular departamento de 1500 m<sup>2</sup> en el condominio One Bal Harbour en Miami, fue remodelado y decorado por Assure Interiors Inc., se encuentra ubicado en el corazón de Bal Harbour, con vistas a la bahía, la ciudad y el mar con frescas brizas marinas. Se trataba de 2 departamentos separados los cuales se unieron para convertirlos en un único departamento de 4 dormitorios. Se trabajó dividiendo el lugar en 3 zonas separadas. La primera es el zona de descanso, donde se encuentran los dormitorios, esta área ocupa en su totalidad uno de los antiguos departamentos. La otra unidad de departamento contiene 2 zonas, la de trabajo y el área social. El área de trabajo está compuesta por la oficina y la biblioteca y el área social por la sala, el comedor, la cocina y la sala de televisión, esta zona sirve de vínculo entre los 2 departamentos.

La transición entre los colores y texturas es uno de los conceptos principales en la decoración del departamento. Desde que entramos a este nos encontramos con un revestimiento gris marmorino en las paredes del recibidor, después nos topamos con un enchape de color arce claro en la galería de entrada seguido por las estanterías revestidas de un color estaño cenizo, especialmente diseñadas por Assure Interiors y terminamos con un revestimiento blanco marmorino en el sala principal. Todos los dormitorios poseen pisos de roble natural europeo en un formato ancho. La combinación de materiales en pisos y paredes crea un flujo muy agradable e interesante. Al ser el cliente un coleccionista de arte, el principal objetivo a la hora de diseñar este departamento fue lograr que siempre haya un espacio especial para una nueva obra de arte.



Página izquierda: Las estanterías están revestidas en enchape color estaño cenizo, especialmente diseñadas para albergar la colección de piezas de cristal. Esta página: El recibidor de la entrada principal está revestido con un gris marmorino que cubre las paredes y proporciona un contexto inesperado para las piezas de Broto y Curtis Jere.



Arriba: La ubicación de las puertas de la entrada fueron cambiadas, así se logra no entrar directamente a la sala principal sino a un recibidor. Página derecha: El baño del área social está revestido con mosaicos de cristal de color gris suave que combinan con el mesón de madera y lavamanos color blanco de Boffi.







La sala familiar y de televisión es un área grande y espaciosa con vista al mar. Está decorada con un sofá de Patricia Urquiola para B&B Italia, mesa de centro de Pucci y sillones Tulip diseñados por Jeffrey Bennett para B&B Italia.



Arriba: La cocina es abierta al área social con vistas a la bahía. Los anaqueles son de color oscuros que contrastan con el blanco del mesón y las sillas de bar Alo de Poltrona Frau. La mesa del comedor es de Patricia Urquiola y las sillas de Mario Bellini para B&B Italia. Página derecha: La oficina fue creada para que el cliente tenga un espacio funcional y confortable para trabajar. Está decorada con un sofá de Paolo Piva para B&B Italia, los almohadones son inspirados en el trabajo de Fornasetti y el sillón es de Patricia Urquiola para Driade.





Diseño Interior: Assure Interiors Inc. / Directora de Diseño: Carola Pimentel / Equipo: Andrea Maenz F.  
[www.assureinteriors.com](http://www.assureinteriors.com) / [info@assureinteriors.com](mailto:info@assureinteriors.com)



Página izquierda: El dormitorio principal es un oasis de relajación y el sitio preferido del dueño. La habitación era antes la cocina, la sala de estar, el dormitorio principal y el baño de una de los antiguos departamentos. La cama es de Patricia Urquiola para B&B Italia y es la diseñadora favorita del dueño. Ésta página: El baño del dormitorio principal fue rediseñado totalmente, los mesones del baño son de piezas de mármol Himalaya y las paredes y pisos de cerámica Blanca Thasos en diferentes formatos.